

操作手冊

Ver 3.0.0.5

Copy Right 2021/6/24

By 惠弘工作室

目 錄

第一章	如何安裝 DEMO 版當沖王	1
第二章	如何移除當沖王軟體	7
第三章	購買線上版當沖王註冊說明	8
第四章	線上版的操作說明	12
第一節	伺服器下載股票	12
第二節	如何模擬	15
第三節	如何模擬下單	18
第四節	當沖損異的計算如何設定	19
第五章	單機版購買說明	22
第一節	群益帳號 API 開通說明	22
第二節	如何增加下載數量	25
第三節	單機版群益帳號及 API 登入測試	27
第六章	其它操作說明	29
第一節	單機或線上無法更新或下載股票的解決辦法	29
第二節	空間不夠用如何刪除檔案	34
第七章	遠端連線維護	35
第一節	使用 ANYDESK	35
第二節	安裝 TEAMVIEW	36
第八章	當沖王手機覆盤	38
第一節	官網註冊一個帳號	38
	PS: 註冊完及付款後請再告知系統人員，系統人員會開啟您使用的權限， 您登入官網後即可以使用。	39
第二節	使用手機覆盤	39

第一章 如何安裝 Demo 版當沖王

a.請先至當沖王的官網註冊帳號登入後再點選[產品介紹]再點選當沖王，此時上方選單才會出現有關當沖王軟體的相關資訊

b.再點選 [軟體下載]

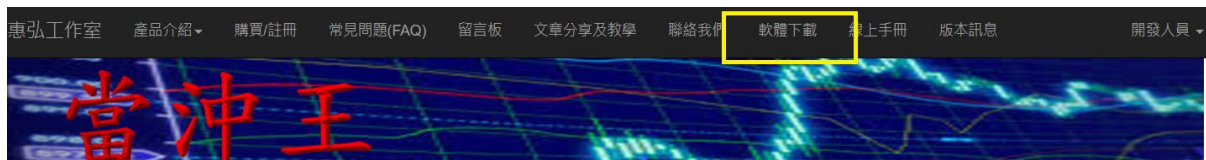

c. 下載點在這

軟體下載

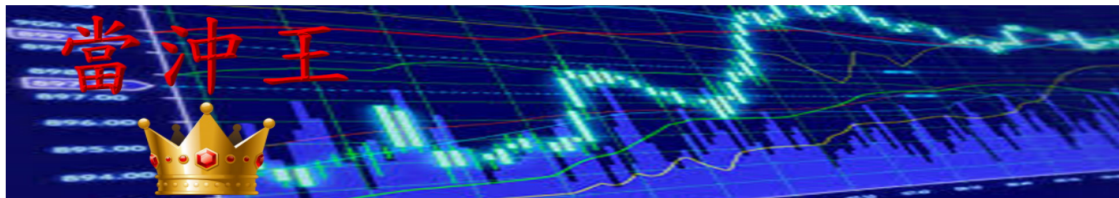

請點選我下載 Ver 2.0.0.17

一. 第一次購買正試版及 DEMO 版使用請下載 2.0.0.17 版

1. 已註冊的客戶請勿下載重安裝否則註冊資訊會遺失，需收註冊費 300 元
2. DEMO 只要註冊即自動變成正試版，DEMO 版也提供股票下載的功能，但不能使用[線上即時當沖]而[當沖王盤後模擬]可以讓您用到 9:15 分，若覺的不錯請購買正試版支援謝謝
3. DEMO 版註冊成正試版後請重新啟動當沖王程式各項功能才會正常的運行
4. PC 單機版和 PC 線上版都是安裝此版本，實際依您購買的方案後，再由我們設定您可以使用的方式，請查看[購買/註冊]網頁內有各版本的說明
5. 第一次安裝時請一定要使用下圖的使用者管理權限安裝，否則無法安裝成功，若還是無法安裝成功請先停掉防毒程式後下載再安裝，安裝完成後再將當沖王的目錄 C:\StockTSAP 加入防毒的排除清單，即可正常使用。

若有出現此畫面請點 [其它資訊] 並按允許或執行即可。

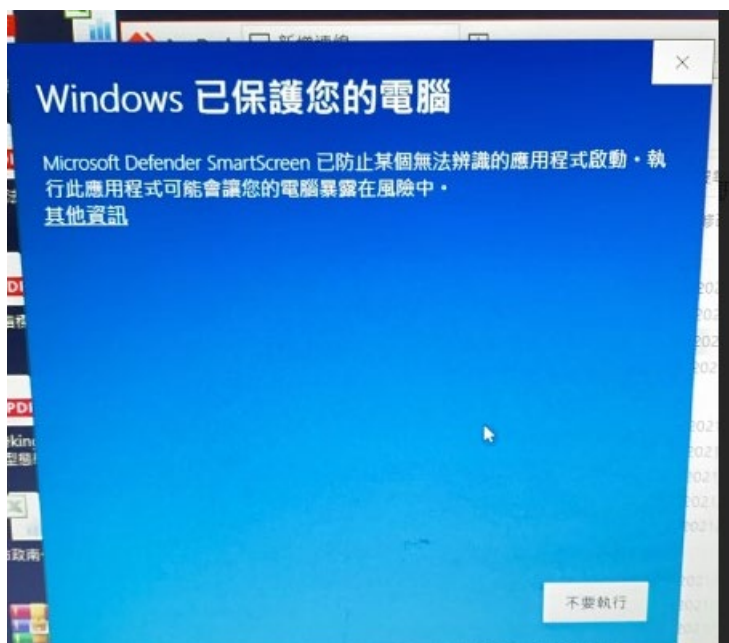

d. 下載後請點選下載的檔案，並按滑鼠右鍵使用有系統管理者的權限去執行此程式如下圖

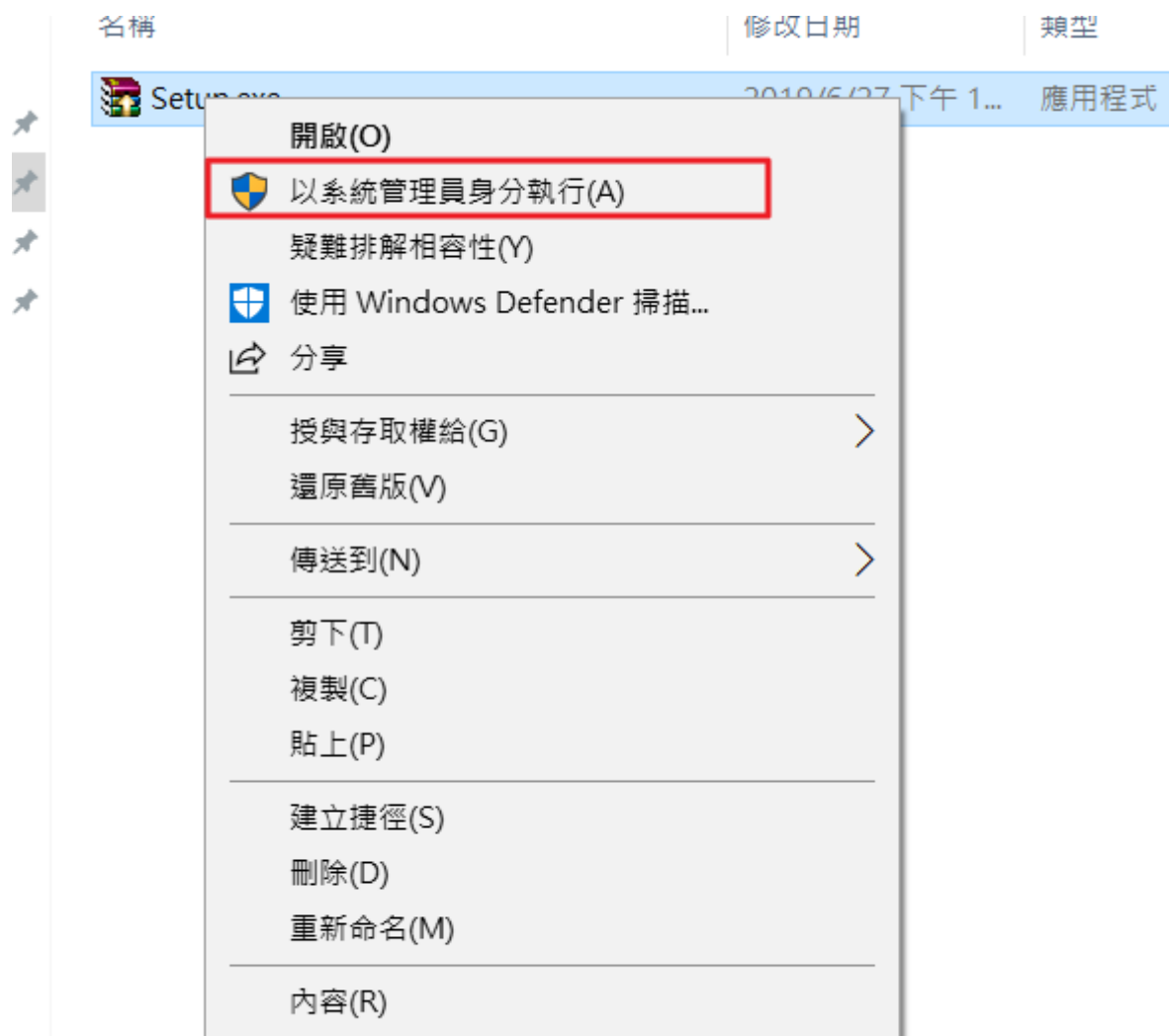

e.若您是使用 Windows 8 以上作業系統，安全性未調低時可能會出現此畫面，請點選[是]直接執行即可

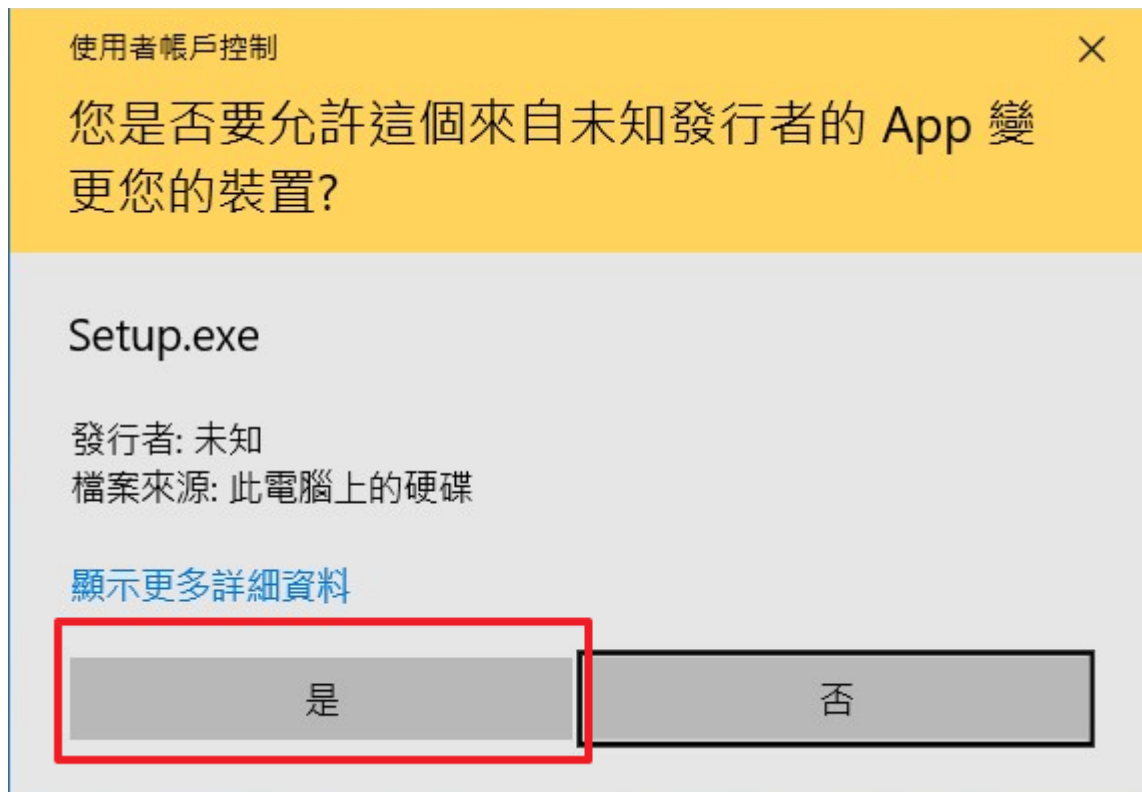

f.執行後看到以下的畫面，請依下圖點選繼續安裝一直到最後

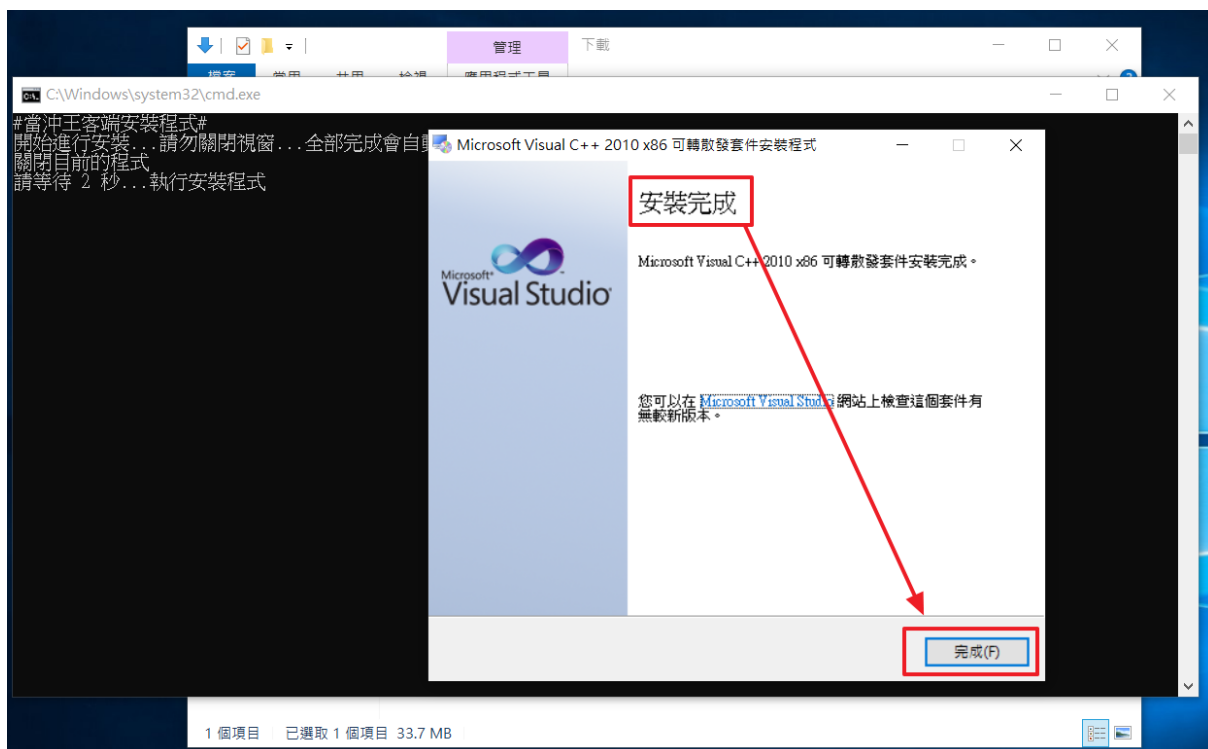
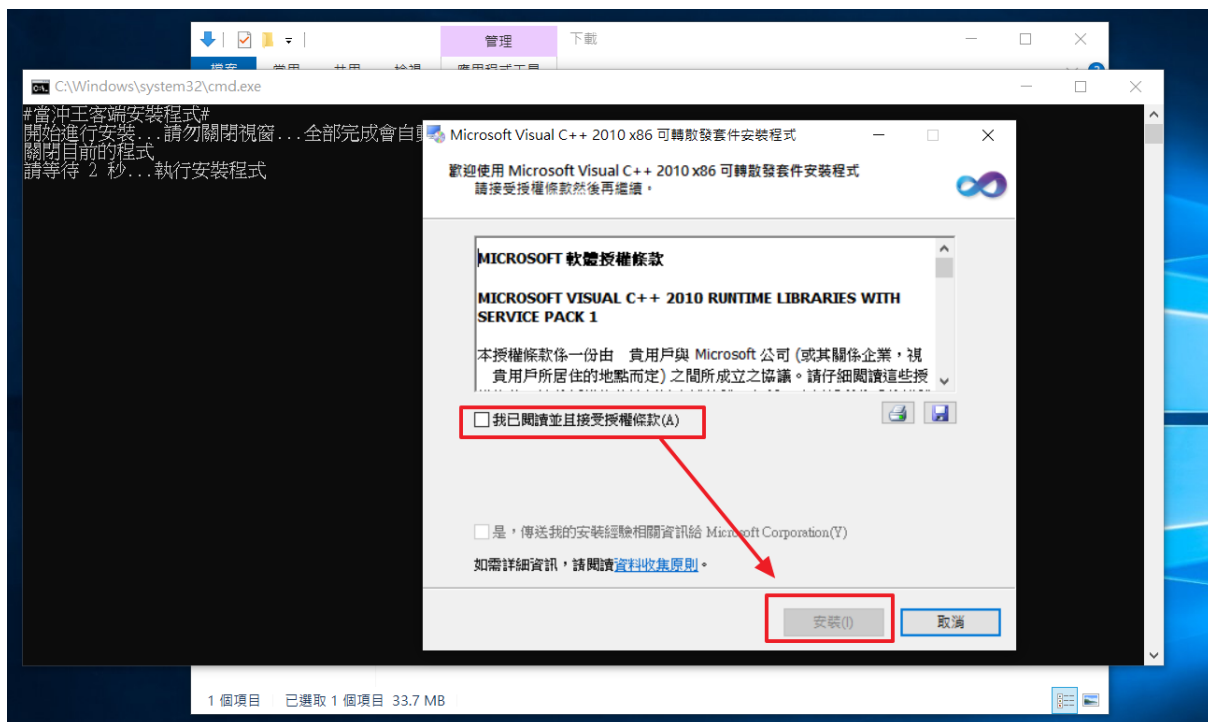

g.完成安裝

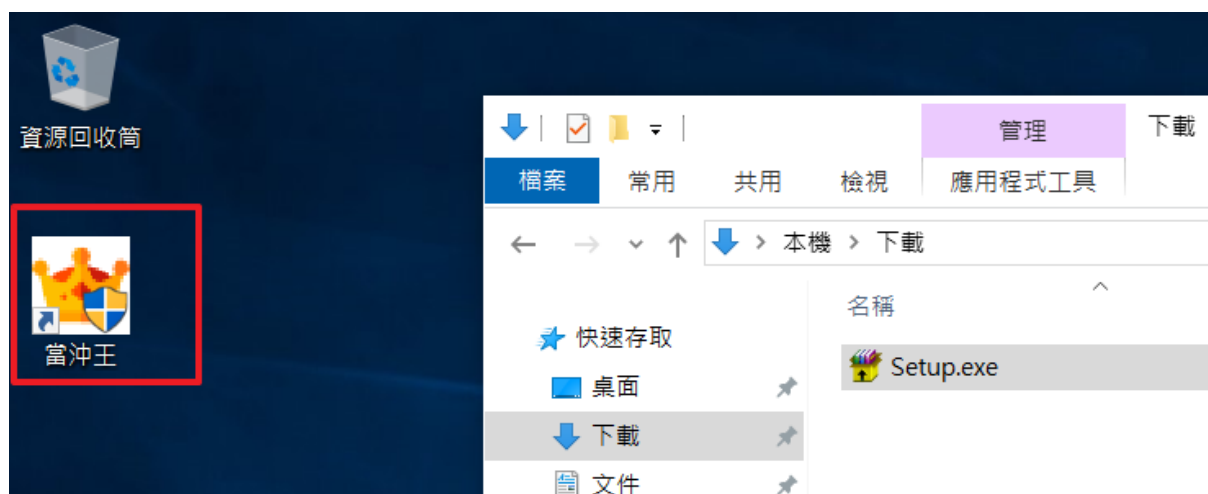

PS:

DEMO 版的使用者安裝到這即可以直接使用，不用再做文件以下的任何註冊，當您要購買時才需要再做底下相關的設定。

第二章 如何移除當沖王軟體

請開啟這個目錄，然後找 UninstallRegister.bat 使用系統管理員身分執行後，再手動將這個目錄刪除，即完成解除的動作，如果桌面有捷徑也以手動刪除。

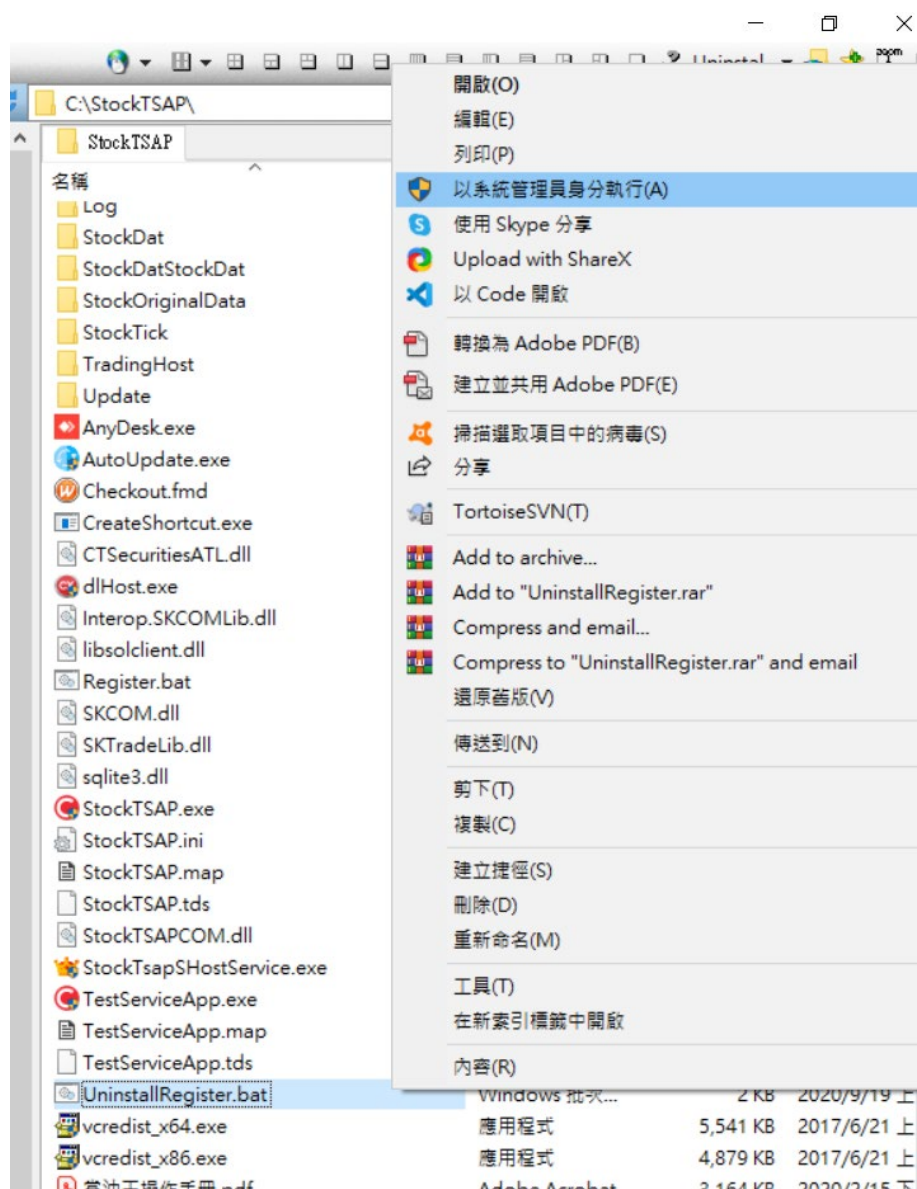

第三章 購買線上版當沖王註冊說明

- a. 請點選桌面的[當沖王]圖示，第一次執行會出現下圖的畫面請點選確定後，會直接進入當沖王主畫面

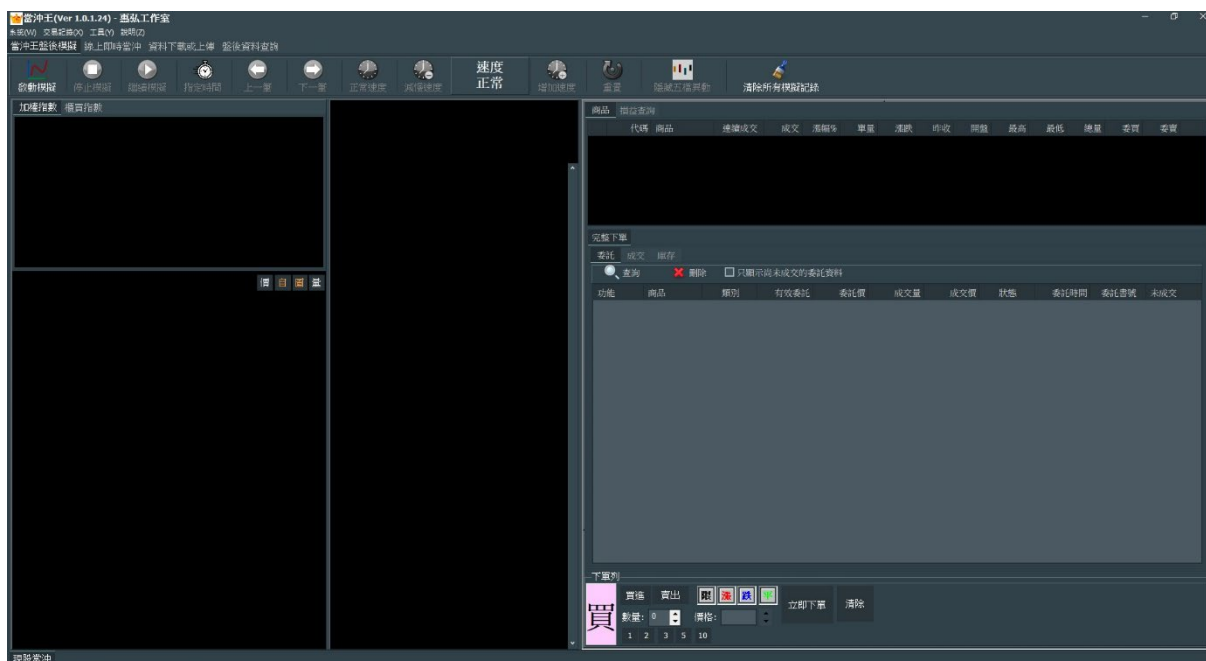
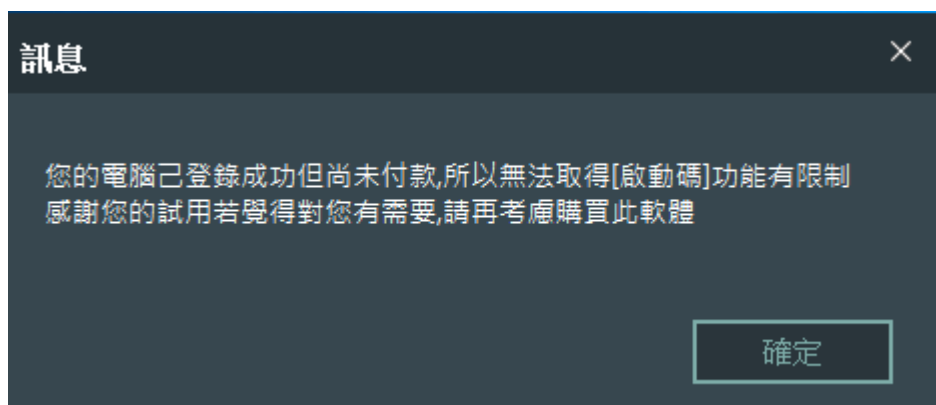

b. 請您至當沖首頁[購買/注冊]完成產品購買後，再繼續到下一步[系統]->[設定]點選註冊，下圖框中的資料請一定要填對到時會以這些資訊和您匯入的帳號做核對，都對才會開通您註冊，後續您在做[連線註冊取得啟動碼]時，才可以正確的收到啟動碼

當沖王註冊程式

客戶註冊資料

姓名:	<input type="text"/>
身份証號碼:	<input type="text"/>
生日:	2019/6/6 <input type="button" value="v"/>
電話:	<input type="text"/>
手機:	<input type="text"/>
電子郵件:	<input type="text"/>

請填寫介紹人員(有折數優惠)

介紹人:

軟體註冊

序號:	06D198D0-C307-4987-B2C8-A89B10C311F6
註冊碼:	AA10A401EBCD851C3E1762361836239C
啟動碼:	<input type="text"/>

連線註冊取得[啟動碼] 啟用 結束

c. 資料都填完後再按下方的[連線註冊取得啟動碼]如下圖，如果您電話填錯請更正後再送出，若手機資料是正確的約在 3 分內 會收到啟動碼，填入啟動碼後即可以完成註冊，若您手機是對的但一直未收到，請來信告知在幫您處理。

當沖王註冊程式

客戶註冊資料

姓名: DEMO

身份証號碼: E123456789

生日: 2019/6/6

電話: 078888888

電子

請填寫介紹人

軟體註冊

序號: 06D198D0-C307-4987-B2C8-A89B10C311F6

註冊碼: AA10A401EBCD851C3E1762361836239C

啟動碼: 682276846

連線註冊取得[啟動碼]

啟用 結束

訊息

註冊成功所有功能都可以正常使用,感謝您的支持

確定

第四章 線上版的操作說明

第一節 伺服器下載股票

1. 請到 [資料下載及上傳]->[檔案上傳下載]->[伺服器下載]如下圖所示，請點選您要下載模擬的股票，可以一全選擇全部下載也可以自己勾選想看的即可
2. 另外在選擇股票的地方按下[右鍵]會出現[全部選取]或[全選取消]的選單
3. 最後在點選[下載檔案]即可以開始下載股票

使用者資訊

姓名:	當沖王	<input type="checkbox"/> 已付資料下載費	已上傳的總檔案數:	110
群組名稱:	Pay	資料下載啟始日期:	已下載的總檔案數:	82704
		資料下載到期日期:	可再下載的檔案數:	無下載限制

伺服器下載 本機上傳

更新伺服器資訊 下載檔案 停止下載 清除訊息

群組下載

- pay
 - 2019
 - 2020
 - 2021
 - 20210104
 - 20210105
 - 20210106
 - 20210107
 - 20210108
 - 20210111
 - 20210112
 - 20210113
 - 20210114
 - 20210115
 - 20210118
 - 20210119
 - 20210120
 - 20210121
 - 20210122

路徑:群組下載/pay/2021/20210128,總數量:1732

選擇	股票代碼	股票名稱	訊息
<input checked="" type="checkbox"/>	1101	台泥	
<input checked="" type="checkbox"/>	1101B	台泥乙特	
<input checked="" type="checkbox"/>	1102	亞泥	
<input checked="" type="checkbox"/>	1103	嘉泥	
<input checked="" type="checkbox"/>	1104	環泥	
<input checked="" type="checkbox"/>	1108	幸福	
<input checked="" type="checkbox"/>	1109	信大	
<input checked="" type="checkbox"/>	1110	東泥	
<input checked="" type="checkbox"/>	1201	味全	
<input checked="" type="checkbox"/>	1203	味王	
<input checked="" type="checkbox"/>	1210	大成	
<input checked="" type="checkbox"/>	1213	大飲	
<input checked="" type="checkbox"/>	1215	卜蜂	
<input checked="" type="checkbox"/>	1216	統一	
<input checked="" type="checkbox"/>	1217	愛之味	

訊息

日期時間	訊息內容
2021/01/29 14:12:46	可進行線上即時當沖.
2021/01/29 14:12:45	下載服務連結失敗,可能尚未啟動或有錯誤,請您確定服務是否有正常啟動,否則將無法每...

當沖王(Ver 2.0.17.0) - 惠弘工作室

系統(M) 交易記錄(W) 自定頁(O) 工具(M) 說明(Z)

盤後模擬 線上即時當沖模擬 資料下載或上傳 盤後資料查詢

設定每日下載股票 檔案上傳下載

使用者資訊

姓名: 當沖王 已付資料下載費 已上傳的總檔案數: 110

群組名稱: Pay 資料下載啟始日期: 己下載的總檔案數: 82704

資料下載到期日期: 可再下載的檔案數: 無下載限制

伺服器下載 本機上傳

更新伺服器資訊 下載檔案 停止下載 清除訊息

群組下載

- pay
 - 2019
 - 2020
 - 2021
 - 20210104
 - 20210105
 - 20210106
 - 20210107
 - 20210108
 - 20210111
 - 20210112
 - 20210113
 - 20210114
 - 20210115
 - 20210118
 - 20210119
 - 20210120
 - 20210121

路徑:群組下載/pay/2021/20210128, 總數量:1732

選擇	股票代碼	股票名稱	訊息
<input checked="" type="checkbox"/>	1109	信大	
<input checked="" type="checkbox"/>	1110	東泥	
<input checked="" type="checkbox"/>	1201	味全	
<input checked="" type="checkbox"/>	1203	味王	
<input checked="" type="checkbox"/>	1210	大成	
<input checked="" type="checkbox"/>	1213	大飲	
<input checked="" type="checkbox"/>	1215	卜蜂	
<input checked="" type="checkbox"/>	1216	統一	
<input checked="" type="checkbox"/>	1217	愛之味	
<input checked="" type="checkbox"/>	1218	泰山	
<input checked="" type="checkbox"/>	1219	福壽	
<input checked="" type="checkbox"/>	1220	台榮	
<input checked="" type="checkbox"/>	1225	福懋油	
<input checked="" type="checkbox"/>	1227	佳格	

訊息

日期時間	訊息內容
2021/01/29 14:23:41	1108.dzip 從伺服器下載到 C:\StockTSAP\StockDat\20210128\1108.dzip 成功
2021/01/29 14:23:41	1108.dzip 下載成功
2021/01/29 14:23:41	正在下載: 1108.dzip (10896 Bytes)
2021/01/29 14:23:41	1104.dzip 從伺服器下載到 C:\StockTSAP\StockDat\20210128\1104.dzip 成功
2021/01/29 14:23:41	1104.dzip 下載成功
2021/01/29 14:23:41	正在下載: 1104.dzip (21216 Bytes)
2021/01/29 14:23:41	1103.dzip 從伺服器下載到 C:\StockTSAP\StockDat\20210128\1103.dzip 成功
2021/01/29 14:23:41	1103.dzip 下載成功
2021/01/29 14:23:41	正在下載: 1103.dzip (13920 Bytes)
2021/01/29 14:23:40	1102.dzip 從伺服器下載到 C:\StockTSAP\StockDat\20210128\1102.dzip 成功
2021/01/29 14:23:40	1102.dzip 下載成功

第二節 如何模擬

下載完成後回到[盤後模擬]，選擇您剛是下載那一天的股票下方會列出您剛下載的股票，可以開始選擇要模擬的股票了，如果你的系統運行快，可以一次選擇多支一起模擬，如果系統效能不好可以一次選一支模擬。

如果您有下載前一天的股票，此時下方有個功能[載入昨量計算壓力支撐]模擬盤中可以顯示出目前股價的買賣壓力量有多少，可以做為多空參考

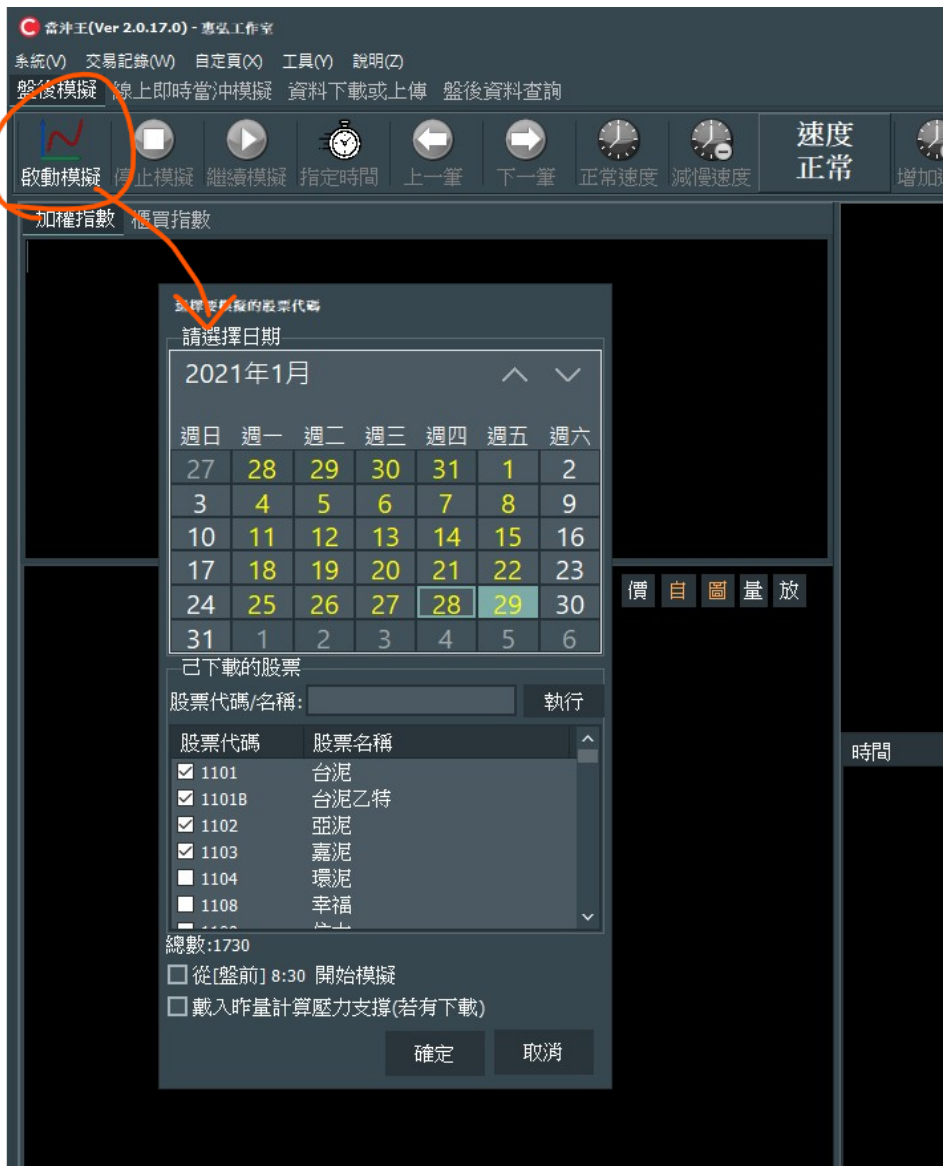

實際開始執行模擬的畫面

- Top Left:** A control panel with buttons for '速度' (Speed) set to '正常' (Normal), '增加速度' (Increase Speed), '重置' (Reset), '隨機五種算動' (Random 5 types of movement), '成交點位' (Execution point), and '清除所有模擬記錄' (Clear all simulation records).
- Top Center:** Market summary for '加權指數 (TSE100)' showing a price of 15776.45, a change of +0.05, and a volume of 12. It also lists '漲跌幅' (-0.30%), '最高' (16.75), '最低' (16.70), '均價' (16.70), and '振幅' (+0.30).
- Top Right:** A table of market data for various commodities like '1101 鈔票', '1102 黃金', '1103 煤炭', and '1104 糖泥'.
- Middle Left:** A candlestick chart for '嘉泥 (1103)' with a price of 16.70 and a volume of 12. The chart shows a price range from 16.65 to 16.80.
- Middle Center:** An order book for '嘉泥 (1103)' showing bid and ask orders with prices and volumes.
- Middle Right:** An execution log table with columns for '時間' (Time), '買進' (Buy), '賣出' (Sell), '成交' (Execution), '單量' (Quantity), '漲跌' (Change), and '總量' (Total).
- Bottom Right:** A trading interface with a '買' (Buy) button, a quantity input field set to '1', and a '價格' (Price) input field set to '16.70'. There are also buttons for '立即下單' (Place order immediately) and '清除' (Clear).

第三節 如何模擬下單

啟動模擬後您會看到右上方是您選的模擬股票，可以點選任何一支切換要查看的股票，然後在右下角的[買]圖示那可以進行[模擬下單]。

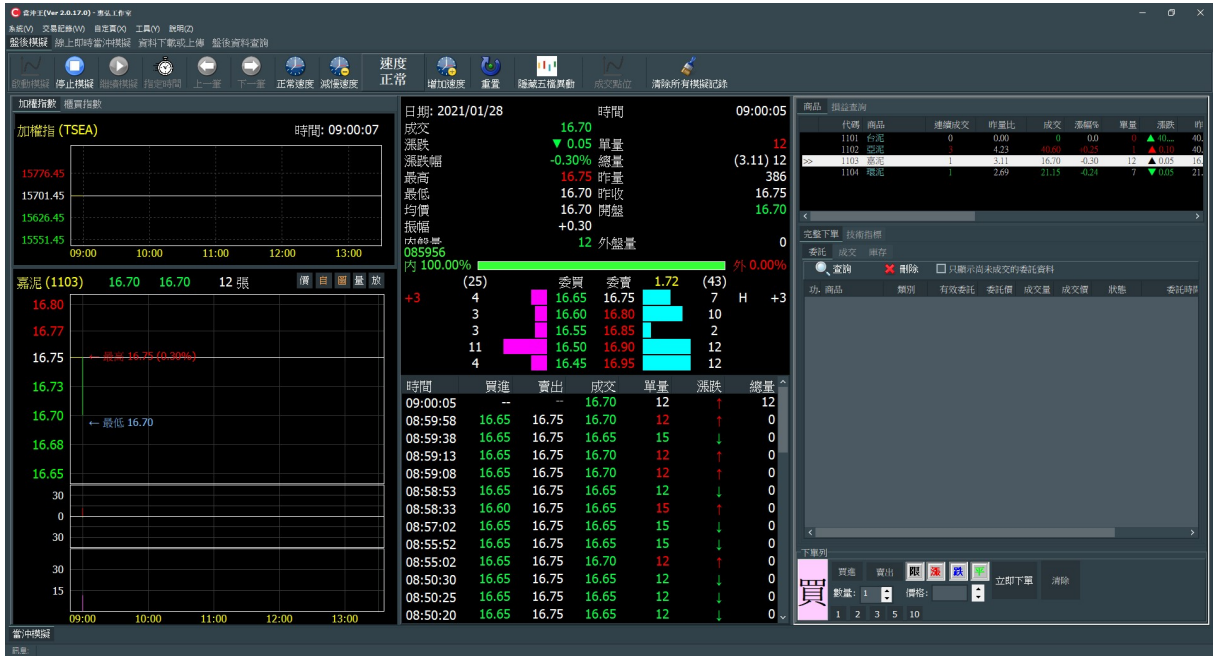

模擬單的成交及目前委託狀態都在此介面

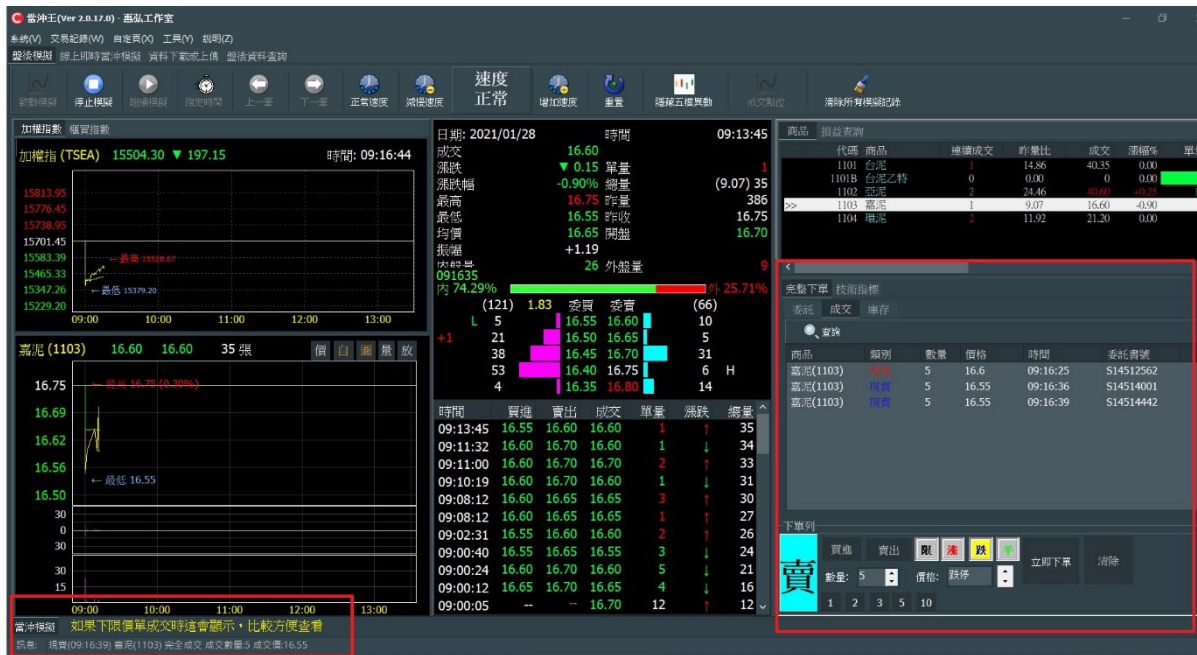

第四節 當沖損異的計算如何設定

下單後可以實際查看自己目前的損益大至是多少，因每個人的交易稅不同或各卷商也不同，所以您可以到[系統]->[系統設定]這來設定相關的值，損益查詢會依據您的設定去計算。

系統設定

模擬交易設定 資料下載設定 設定畫面風格 進階設定

手續費折扣

編號:

券商名稱:

手續費折扣(%): 例: 2 折為0.2

單筆最低: 元

 新增

 刪除

 修改

編號	券商名稱	手續費折扣	最低手續費
<input checked="" type="checkbox"/> 1	台新	0.3	20

其它設定

證券交易稅金(%):

券商手續費(%):

確定

取消

商品 損益查詢

更新損益

未實現損益 今日已實現損益 對帳單

類別	股票名稱	股數	成交價	價金	手續費	交易稅	收付金額
現買	嘉泥(1103)	5000	16.6	83000	35		-83035
現賣	嘉泥(1103)	5000	16.55	82750	35	124	82591
現賣	嘉泥(1103)	5000	16.55	82750	35	124	82591
現買	嘉泥(1103)	5000	16.65	83250	35		-83285
				3317...	140	248	-1138

下單列

買 買進 賣出 限 漲 跌 平 立即下單 清除

數量: 5 價格: 漲停

1 2 3 5 10

第五章 單機版購買說明

第一節 群益帳號 API 開通說明

購買當沖王單機版的軟體您必需要有群益證卷的帳號以及已開通群益 API 下單的權限，您可以在申請帳號時直接告知專屬營業員也要開通群益 API 下單的功能，詳細的資訊請再參考以下的網址或詢問您專屬營業員。

<https://www.capital.com.tw/Service2/download/API.asp>

群益客服中心

● 金融網 ● 期貨網 ● 回響中心 ● 新手上路 ● 憑證專區 ● 我要下單

軟體下載 WEB SERVICE CENTER

群益贏家策略王 STOCK KING

群益期貨大SIVIP SUPER VIP INTERNETIE STOCK KING

群益超級贏家 WINNER

群益API CAPITAL API

行動下單軟體 MOBILE DEVICE

其他網路工具 WEB TOOLS

目前尚未登入 登入

問題搜尋 常見問題 請選擇

我要發問

產線 法人：鴻海要考量勞動力 09:57 【公告】新鉅科有價證券於集中交易

下載群益API

金融網登入

需為群益客戶才有權限下載使用群益API。
內含國內證期選、海外期選下單回報及報價元件，並附C#及Python範例程式、說明文件及教學影片。

注意事項：

1. API功能需先經過申請開放後方可使用，請逕洽您所開戶之據點進行申請作業。
2. API的使用需具備一定的程式開發與除錯能力，本公司不負責程式開發教學。
3. API的使用僅提供連結介面，有關使用者介面的開發與測試請自行進行。
4. 所有的委託均為正式委託，請務必自行確認委託單狀態。
5. 使用API功能，應自行承擔所有交易風險。

* 本公司僅提供API程式介面，並未授權本公司及交易輔助人以外之其它單位辦理業務招攬，請交易人注意，以免自身權益受損。

【群益API 舊版系統下線公告】為提供更快速與穩定的API程式，請即刻下載使用最新版本群益API；本公司將於2018/11/30 停止舊版API程式服務【版號非2.13.11(含)之後版本】，感謝您的配合。

熱門討論 前往API討論區

主題	人氣
SKReplyLib_OnReplyMessage 要如何正確的設定呢	0
模擬主機無法下單	117
OTC報價	44
RequestKLine 能否指定特定的資料	67
請問有新版的api用python的範例嗎?	4624

a.請先登入群益網上發網頁登入後

登入下單 LOGIN 2019/7/1 星期一 下午 02:10:44

身分證字號 ID NUMBER
登入密碼 PASSWORD

登入 LOGIN 密碼專區

記憶身份證

【若您尚未開立電子戶，請先點選預約開戶】

網路下單系統無法正常運作時之應變措施

憑證申請 CERTIFICATE | 預約開戶 ACCOUNT | 連絡我們 CONTACT US

參加集點送好禮 | 愛地球·無紙化 | 超級企劃 立即報名 | 比你還關心 你的自選股

網路下單作業最新公告

- ▶ [【公告訊息】台灣期貨交易將停止加掛印度Nifty50股價指數期貨、十年期公債期貨、非金電選擇權及權買選擇權新到期月份契約與新序列公告。](#)
- ▶ [【公告訊息】本公司週末補行上班日不受理出金、換匯作業公告](#)
- ▶ 信用交易於107年10月1日起實施新制，當投資人有下列情事，於證券商處分擔保品時，如有連續6個營業日以漲(跌)停價格處分而未全數成交者，證券商得進行後續處分投資人信用交易帳戶內其他餘額等追償債務或申報違約作業：一、整戶擔保維持率不足未補繳。二、有價證券終止上市(櫃)前應了結而未了結。三、融資融券期限屆滿未清償。四、未調換抵繳品。五、信用交易了結後不足清償債務。六、未

交易委託時間

- ▶ 整股 送單時間：8:30 ~ 13:30
符合延緩撮合條件之個股 13:31 ~ 13:33
- ▶ 預約單 13:35 ~ 次一交易日 8:30

※ 交易時間：AM 9:00 ~ PM 1:30

▶ 定價交易 送單時間：14:00 ~ 14:30

新客戶使用網路下單注意事項

- ▶ 當日開立網路交易與語音的客戶，其密碼於15分鐘生效後，始可登入本系統進行網路下單作業。
- ▶ 依主管機關規定，登入密碼輸入錯誤達3次，帳戶將鎖定，無法再行登入。您可透過密碼專區頁面線上解鎖(需具備有效憑證)。或洽客

b. 登入後點選[同意書簽署]

c. 進入後再簽署[證卷 API 服務下單聲明書]

第二節 如何增加下載數量

建議詢問您的營業員，填類似以下的申請單，要特別告知希望是可以提升五檔及明細下載 tick 數據，大至是下圖的 b 項，當然同一時間可以查看的行情數多更好，可以一起申請。

完成 API 客戶行情數據使用客制...

群益金鼎證券

API 客戶行情數據使用客制化申請表

申請單位填寫	
請流水號	申請日期
請單位	申請人簽名(營業員)
戶身分證字號	客戶姓名
戶登入帳號	
數據傳輸內容	a. 行情、下單、回報連線數_____條；(1-n) b. 單一連線可接收五檔行情數據數_____檔；(Tick) c. 單一連線可接收個股行情數據數_____檔；(Stock)
備註	1. 需另增加只有下單、回報功能的連線數_____條 (無此需求請填 0 條) 2. 若頻寬用量較大，建議採專線方式，請填寫客戶專線建置客戶專線申裝地址：
部門主管簽名	單位主管簽名
資訊部填寫	
連線方式	<input type="checkbox"/> Internet <input type="checkbox"/> 專線
執行人員簽名	完成日期
運單位主管簽名	執行單位主管簽名
備註說明	

群益金鼎證券

證券API行情數據客戶申請表

版本 V3.0

申請流水號		申請日期													
申請分公司	新加坡	申請人(營業員)													
客戶身分證字號		客戶姓名	李俊豪												
客戶登入帳號		客戶開戶日													
數據傳輸內容	<table border="1"> <thead> <tr> <th></th> <th>Connection</th> <th>Quote</th> <th>Tick</th> </tr> </thead> <tbody> <tr> <td>預設值</td> <td>2</td> <td>100</td> <td>10</td> </tr> <tr> <td>本次申請</td> <td></td> <td></td> <td></td> </tr> </tbody> </table>				Connection	Quote	Tick	預設值	2	100	10	本次申請			
		Connection	Quote	Tick											
預設值	2	100	10												
本次申請															
<p>定義: Connection:行情、下單、回報連線條數 Quote :單一連線可接收個股行情數據檔數 Tick :單一連線可接收五檔行情數據檔數</p>															
備註	<table border="1"> <thead> <tr> <th></th> <th>客戶證券交易量(萬)</th> </tr> </thead> <tbody> <tr> <td>年度</td> <td></td> </tr> <tr> <td>近三月</td> <td></td> </tr> </tbody> </table>				客戶證券交易量(萬)	年度		近三月							
		客戶證券交易量(萬)													
	年度														
近三月															

第三節 單機版群益帳號及 API 登入測試

a.請至下圖的介面使用您申請好的群益下單帳號，測試 API 是否已正確的開通可以使用，若都正常會看到登入成功

系統設定

模擬交易設定 資料下載設定 設定畫面風格 進階設定

券商登入設定

登入帳號:

登入密碼:

連線測試 同步股票代碼

訊息

確定 取消

b.再按下方的[執行]若有看到股票清單下載成功的畫面，代表可以使用當沖王下載 5 檔及明細了，另外若有發現有股票代碼，但名稱為空白請再做一次更新下載，即會正常。

第六章 其它操作說明

第一節 單機或線上無法更新或下載股票的解決辦法

1. 使用 Microsoft Defender 防毒軟體

如果您沒有安裝其它的防毒軟體，預設是使用 Microsoft 的請依以下將當沖王的目錄加入例外清單

2. Avast Antivirus 防毒軟體

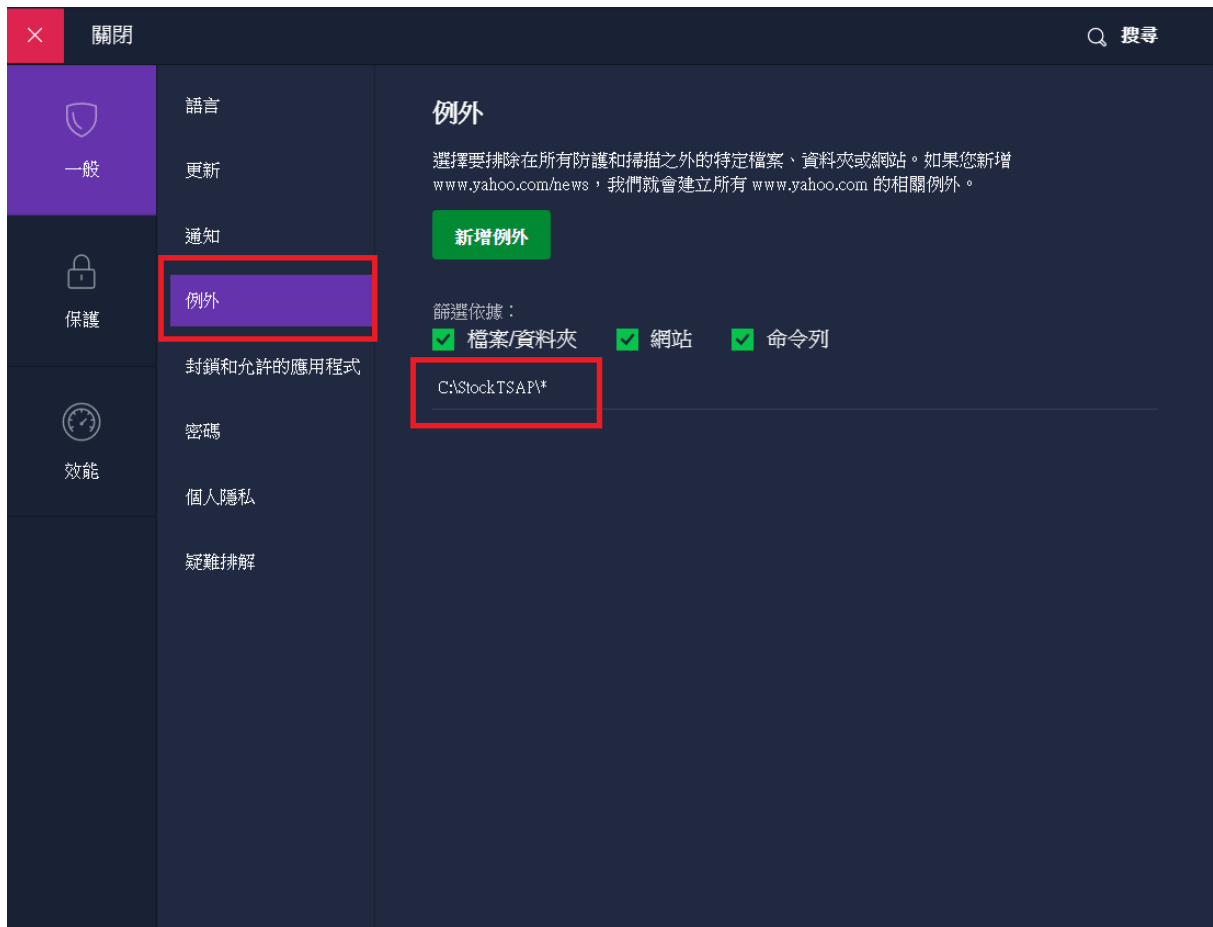

第二節 空間不夠用如何刪除檔案

1. 線上版的客戶下載太多股票檔案空間不夠了
2. 一開始使用 DEMO 版的客戶建議全部刪除，否則升成正試版後以前下載的也不能使用，模擬時常會選到出現錯誤的訊息

有以上 2 個問題，請直接刪除以下的目錄再重新重伺服器下載即可

目錄: C:\StockTSAP\StockDat\

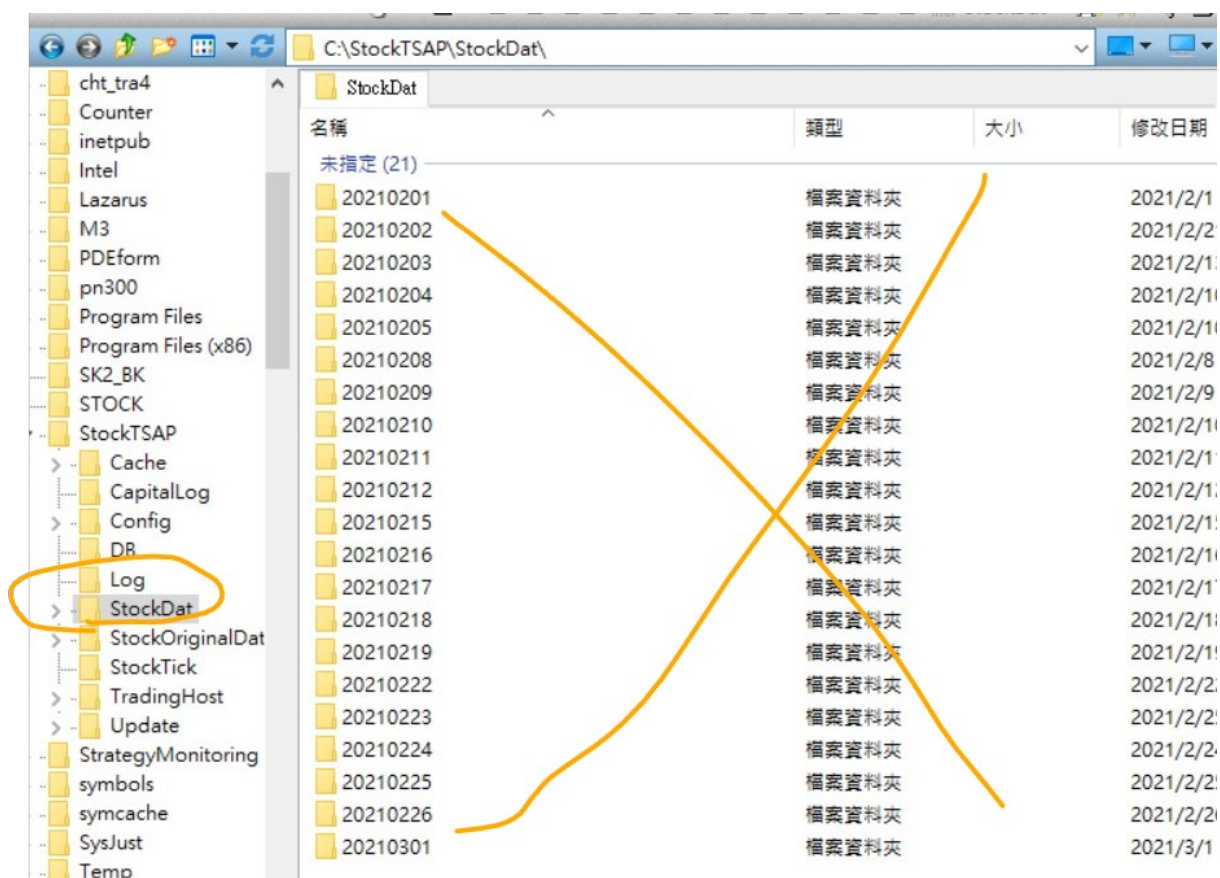

第七章 遠端連線維護

第一節 使用 AnyDesk

1. 下載網址 <https://anydesk.com/en>
2. 請選 Download Now 將檔案下載至您本機後，再執行安裝

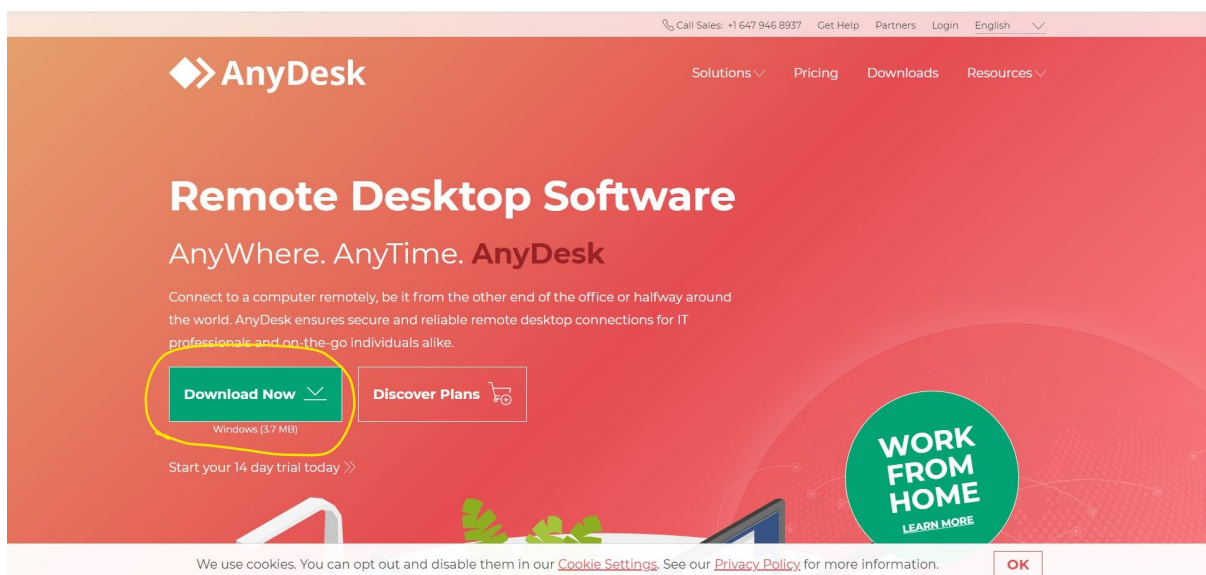

3. 安裝完成後請啟用並告知連線號碼如下圖

第二節 安裝 TeamView

1. 下載網址

https://www.teamviewer.com/tw/?utm_source=google&utm_medium=cpc&utm_campaign=tw|b|pr|20|jun|broad-brand-only-sn|free|t0|0&utm_content=broad_brand_only&utm_term=%2Bteamviewer&gclid=CjwKCAiAhbeCBhBcEiwAkv2cYz9kctr1XyTH4u-t0YRIPViaPf7YgFOkzk2keS1X4Oa-T26JH_ArPxoCTEoQAvD_BwE

2. 下載網頁如下

3. 下載後安裝啟動

第八章 當沖王手機覆盤

第一節 官網註冊一個帳號

<http://stocktsapweb.ddns.net/StockTSAPWebsite>

以下是電腦的註冊畫面：

惠弘工作室 當沖王介紹 手機覆盤 購買/註冊 常見問題(FAQ) 留言板 文章分享及教學 線上手冊 版本訊息 聯絡我們 **註冊** 登入

訪客數: 122246

系統公告:

1. 當沖王手機 V1.0 覆盤軟體正式上線，有需要的人可以先連 DEMO 看裝置是否可以運行
2. 2021/5/12 PC 線上版本已更新至 2.0.0.36，DEMO 版支援 15 分鐘的模擬讓使用者體驗

當沖王

現股當沖是非常難的極短線交易，透過當沖王覆盤來訓練盤感，以減少因缺乏經驗而造成的金錢損失，股市天天開門，等你準備好再出發。

[詳細產品介紹](#) [功能介紹及操作手冊](#)

台泥				
50.70	單:	1	買入	賣出
0.5 (0.98%)	總:	342	50.6	50.7

以下是手機的註冊畫面：

請點選右上方的下拉清單，即可看見註冊的選項

PS: 註冊完及付款後請再告知系統人員，系統人員會開啟您使用的權限，您登入官網後即可以使用。

第二節 使用手機覆盤

請先登入官網後，若系統已開通您可以直接點選[手機覆盤]即可直接使用。

惠弘工作室

使用者登入

帳號*

請輸入註冊的手機號碼

密碼*

記住我

© 2021/6/3 - 惠弘工作室

當沖王介紹

手機覆盤

購買/註冊

常見問題(FAQ)

留言板

文章分享及教學

線上手冊

版本訊息

10 文

15:52

4G 89%

長榮

132.00

單: 2

買入

賣出

1.5 (1.13%)

總: 9756

131.5

132

2603

06/17 09:00:35

時間	買進	賣出	成交	單量
09:00:35	131.5	132	132.00	2
09:00:35	131.5	132	132.00	2
09:00:35	131.5	132	132.00	5
09:00:35	131.5	132	132.00	2
09:00:35	131.5	132	132.00	1
09:00:35	131.5	132	132.00	1

內:67.52%

外:32.47%

買		賣	
478	131.50	132.00	20
991	131.00	132.50	221
L 941	130.50	133.00	363
2152	130.00	133.50	590 H
485	129.50	134.00	1121

(5047)

正常

(2315)

Navigation icons: Home, Back, Paused, Forward, Play, Refresh.

惠弘工作室-當沖王手機覆盤 Ver 1.1